Participez depuis chez vous à une conférence en ligne

INVITATION

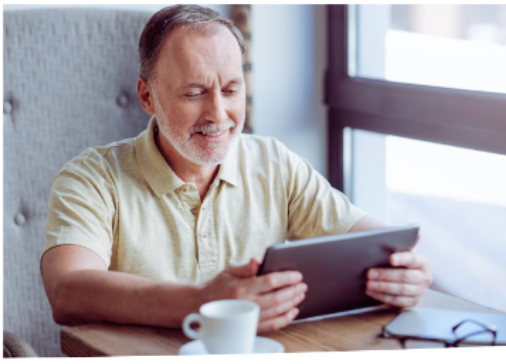

Visioconférence sur la question du don d'organes

Don d'organes
Anticiper pour sauver des vies

Une visioconférence de 1h animée par
Yolande Bertrand-Laborde
de l'association France ADOT

FRANCE ADOT

Mardi 3 avril à 9h ou **Mercredi 20 juin à 16h**

Inscrivez-vous sur happyvisio.com avec le code FA2018

Gratuit et accessible facilement par ordinateur ou tablette

HAPPYVISIO est une initiative soutenue par :

LE CONFÉRENCE DES PRÉSIDENTS PRÉVENTION PERTE D'AUTONOMIE · CHER DÉPARTEMENT 18 · OISE LE DÉPARTEMENT · LA MANCHE CONSEIL DÉPARTEMENTAL · hauts-de-seine LE DÉPARTEMENT · Eure & Loir CONSEIL DÉPARTEMENTAL · AG2R LA MONDIALE · bpifrance · PRIF